

ARTYKUŁ

Od 1 grudnia 2022 r. można złożyć wniosek o dodatek elektryczny

19.10.2022 10:30

kategoria: CŚS wewnętrzne

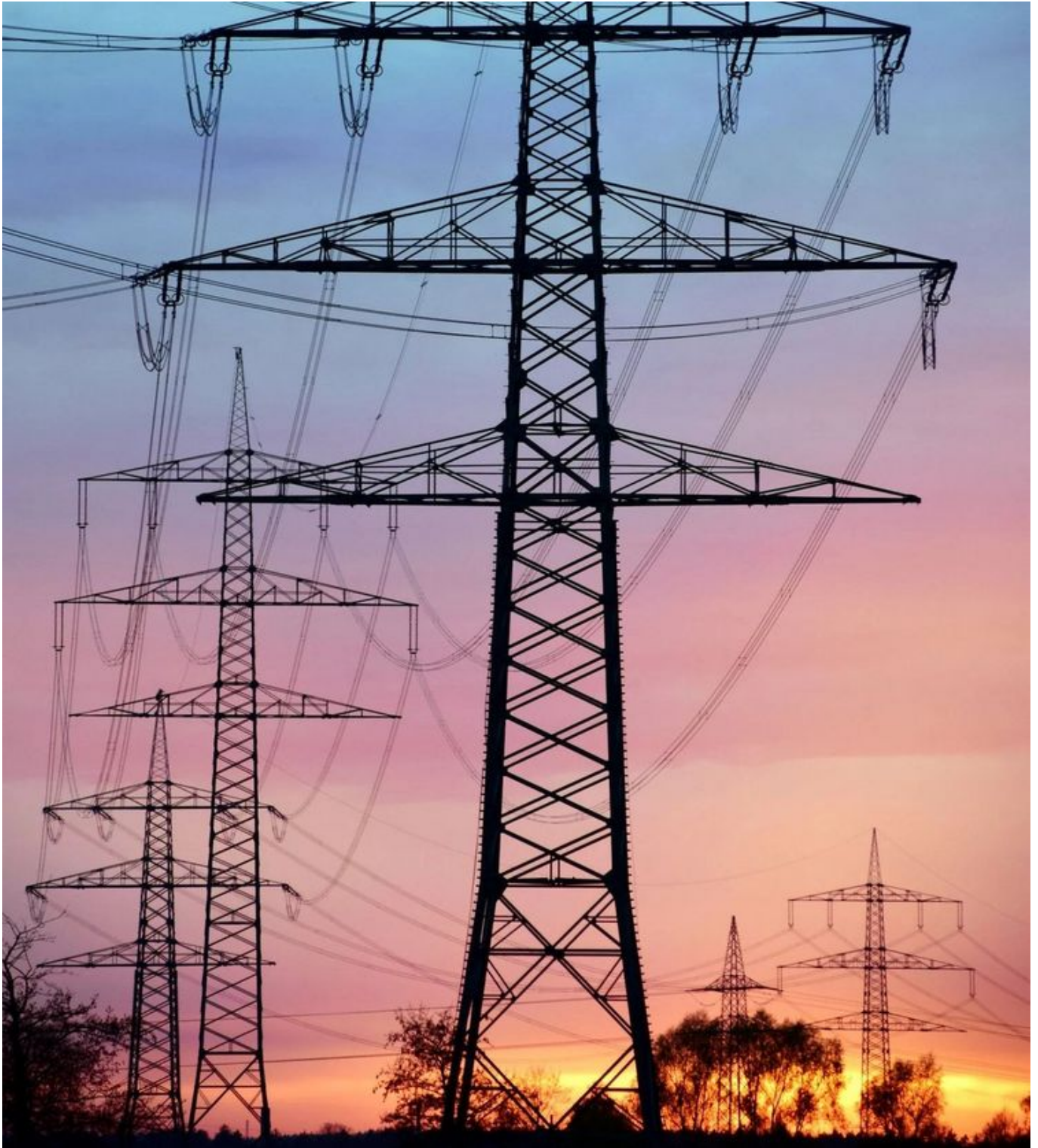

Centrum Świadczeń Socjalnych w Łodzi uprzejmie informuje, że w dniu 17 października 2022 r. została opublikowana ustawa o szczególnych rozwiązaniach służących ochronie odbiorców energii elektrycznej w 2023 roku w związku z sytuacją na rynku energii elektrycznej (Dz. U. 2022 poz. 2127). Zgodnie z ww. ustawą Minister właściwy do spraw energii określi, w drodze rozporządzenia, wzór wniosku o wypłatę dodatku elektrycznego. Na chwilę obecną nie zostało jeszcze ogłoszone rozporządzenie.

Wniosek o dodatek elektryczny będzie można złożyć od dnia 01-12-2022 r.

Dodatek elektryczny przysługuje, jeśli główne źródło ogrzewania gospodarstwa domowego jest zasilane energią elektryczną i źródło to zostało zgłoszone lub wpisane do centralnej ewidencji emisyjności budynków, o której mowa w art. 27a ust. 1 ustawy z dnia 21 listopada 2008r. o wspieraniu termomodernizacji i remontów oraz o centralnej ewidencji emisyjności budynków (Dz. U. z 2022 r. poz. 438, 1561, 1576 i 1967), do dnia 11 sierpnia 2022 r., albo po tym dniu – w przypadku głównych źródeł ogrzewania zgłoszonych lub wpisanych po raz pierwszy do centralnej ewidencji emisyjności budynków, o których mowa w art. 27g ust. 1 tej ustawy.

Dodatek elektryczny to jednorazowa pomoc, która wynosi:

- 1000 zł
- 1500 zł (w przypadku gdy zużycie energii elektrycznej w gospodarstwie domowym w tym samym miejscu zamieszkania w 2021 r. wyniosło więcej niż 5 MWh)

Aby uzyskać dodatek elektryczny w podwyższonej kwocie, do wniosku należy dołączyć rozliczenie roczne z przedsiębiorstwem energetycznym potwierdzające zużycie energii elektrycznej w 2021 r. przekraczające 5MWh.

Wniosek o wypłatę dodatku elektrycznego będzie można złożyć w Centrum Świadczeń Socjalnych w Łodzi:

- w Punkcie Obsługi Świadczeniobiorców, ul. Urzędnicza 45, pok. 16, pok. 17, pok. 29 w godzinach pracy urzędu pon, śr, czw, pt w godz. od 8.00 do 16.00; wt w godz. od 9.00 do 17.00
- elektronicznie za pośrednictwem Elektronicznej Platformy Usług Administracji Publicznej ePUAP : <https://epuap.gov.pl/> przesyłając ww. wniosek na adres skrytki: /CSSwL/SkrytkaESP
- przez umieszczenie w urnie na dokumenty w godzinach pracy urzędu pon, śr, czw, pt w godz. od 8.00 do 16.00; wt w godz. od 9.00 do 17.00 w lokalizacjach:
 - przy ul. Urzędniczej 45
 - przy ul. Drewnowskiej 5
 - przy al. Politechniki 32
 - w ŁCKM przy ul. Piotrkowskiej 110 (godziny pracy urzędu pon, śr, czw, pt w godz. od 8.00 do 16.00; wt w godz. od 8.00 do 17.00)
- listownie na adres: Centrum Świadczeń Socjalnych w Łodzi ul. Urzędnicza 45, 91-304 Łódź

Wnioski o wypłatę dodatku należy złożyć od 01-12-2022 r. do 01-02-2023 roku. Wnioski

złożone po tej dacie pozostawia się bez rozpoznania. Informację o przyznaniu dodatku elektrycznego wnioskodawca otrzyma na adres e-mail wskazany we wniosku. Wypłata dodatku elektrycznego dokonywana będzie na rachunek bankowy podany przez osobę wnioskującą lub kartę przedpłaconą otrzymaną z Centrum.